

TENIS KLUB ĐAKOVO, LJ. GAJA 33, ĐAKOVO

ARHITEKTONSKO IDEJNO RJEŠENJE

IZGRADNJA ZATVORENIH TENISKIH TERENA SA PRATEĆIM SADRŽAJIMA

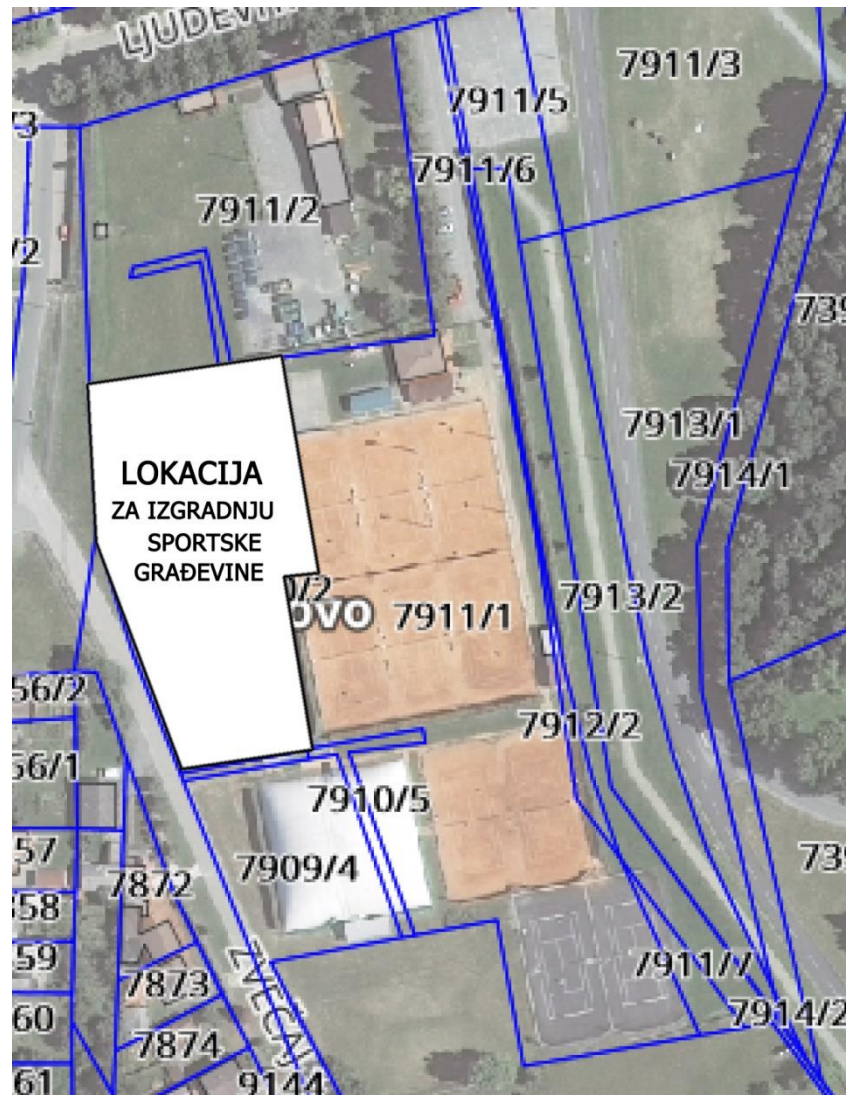

SITUACIJA – PRIJEDLOG FORMIRANJA GRAĐEVNE ČESTICE

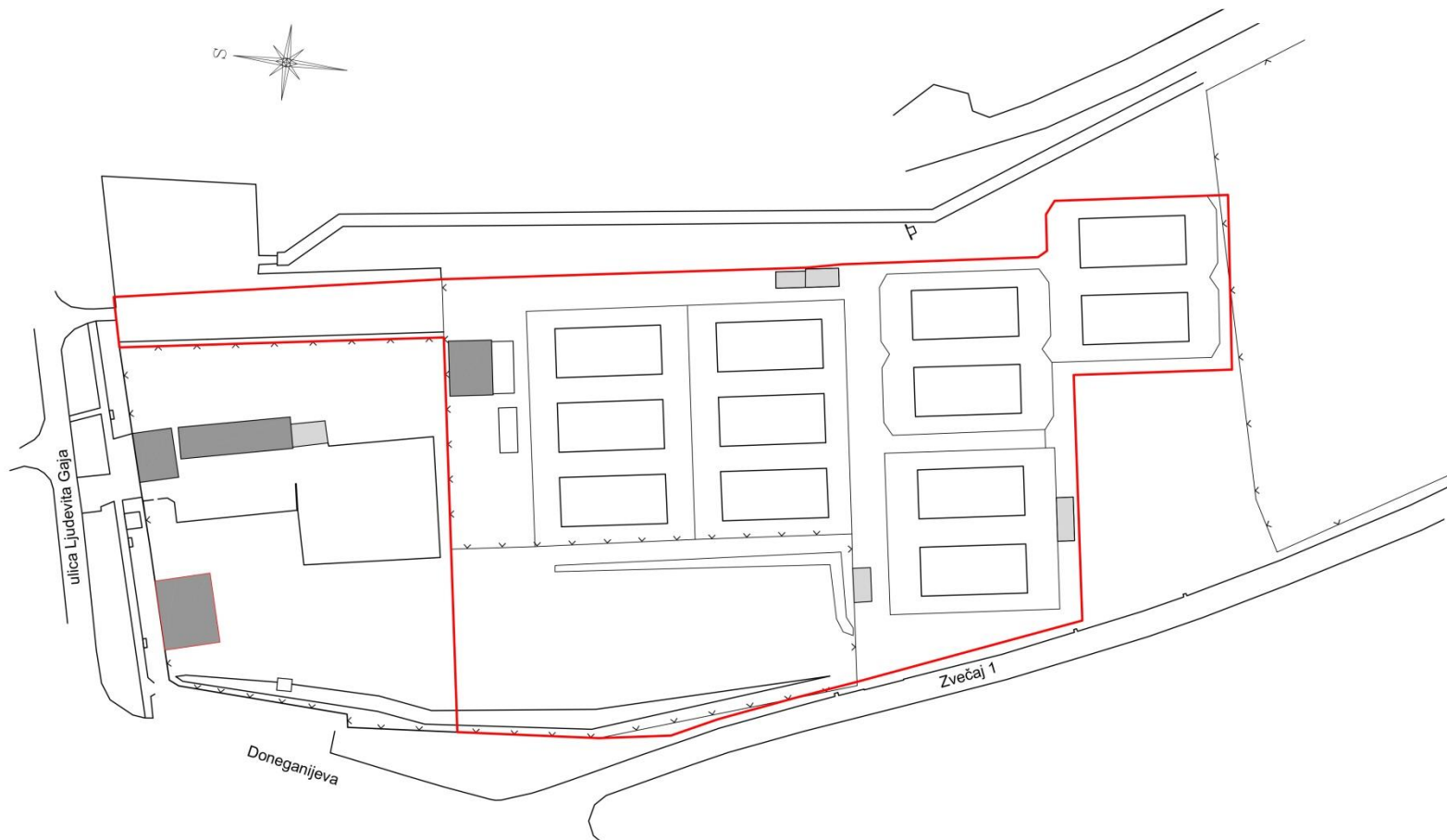

SITUACIJA

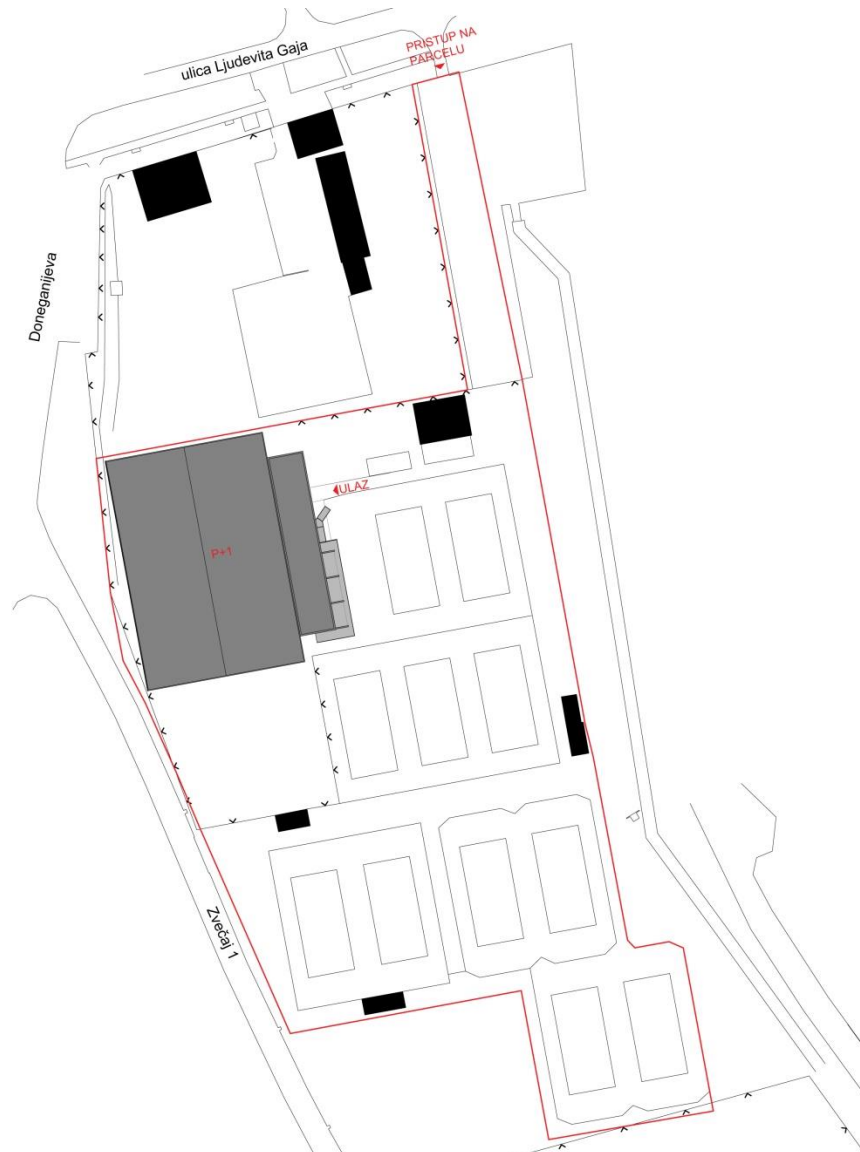

TLOCRT PRIZEMLJA

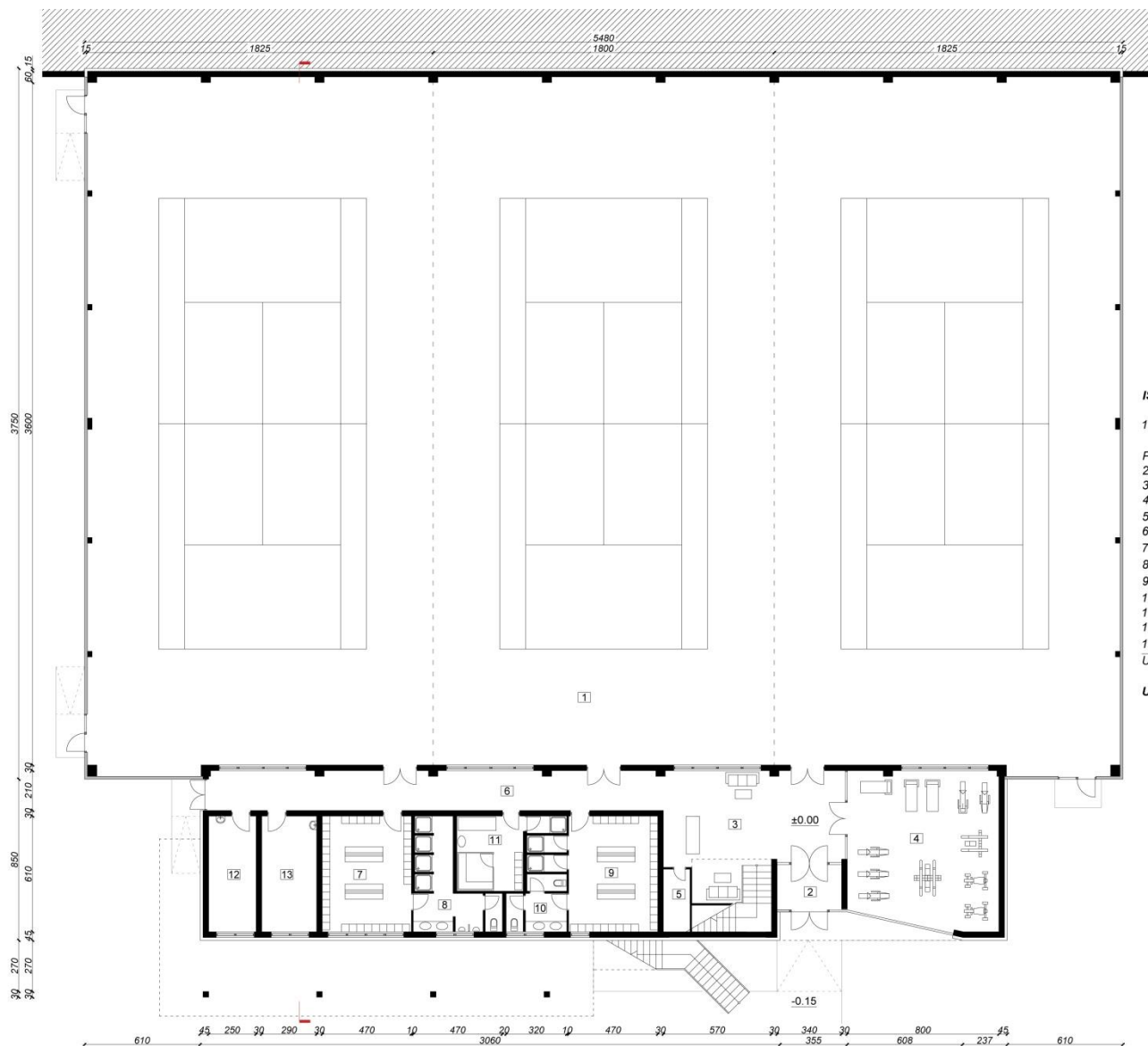

ISKAZ NETO POVRŠINA - PRIZEMLJE

1 ZATVORENI TENISKI TEREN P=1 985,00 m²

PRATEĆI SADRŽAJI

2 VJETROBRAN	P= 8,16 m ²
3 ULAZNI HALL / PRIJEM	P= 52,39 m ²
4 FITNES	P= 64,70 m ²
5 SPREMIŠTE	P= 4,62 m ²
6 HODNIK	P= 50,19 m ²
7 MUŠKA SVLAČIONICA	P= 28,67 m ²
8 MUŠKI SANITARNI ČVOR	P= 17,40 m ²
9 ŽENSKA SVLAČIONICA	P= 28,67 m ²
10 ŽENSKI SANITARNI ČVOR	P= 12,70 m ²
11 SAUNA	P= 15,93 m ²
12 PROSTOR ZA GRIJANJE	P= 15,25 m ²
13 SPREMIŠTE	P= 17,69 m ²
UKUPNO PRATEĆI SADRŽAJI:	P= 316,37 m²

UKUPNO PRIZEMLJE: P= 2 301,37 m²

GRADEVINA:
LOKACIJA:
INVESTITOR:

ZATVORENI TENISKI TEREN S PRATEĆIM SADRŽAJIMA
Đakovo, Ulica Ljudevita Gaja 33. k.č.br. 7911/8. 7910/2 | 7911/1, k.o. Đakovo
Grad Đakovo, Trg dr. Franje Tuđmana 4, Đakovo

ZAJEDNIČKA OZNAKA PROJEKTA: TD - 15 / 17
BROJ PROJEKTA: IR - 15 / 17
DATUM: ožujak, 2017.

 ĐAKOVOPROJEKT d.o.o.
PROJEKTIRANJE, URBANIZAM, KONZALTING
Đakovo, V. k. A. Stjepca 10

TLOCRT KATA

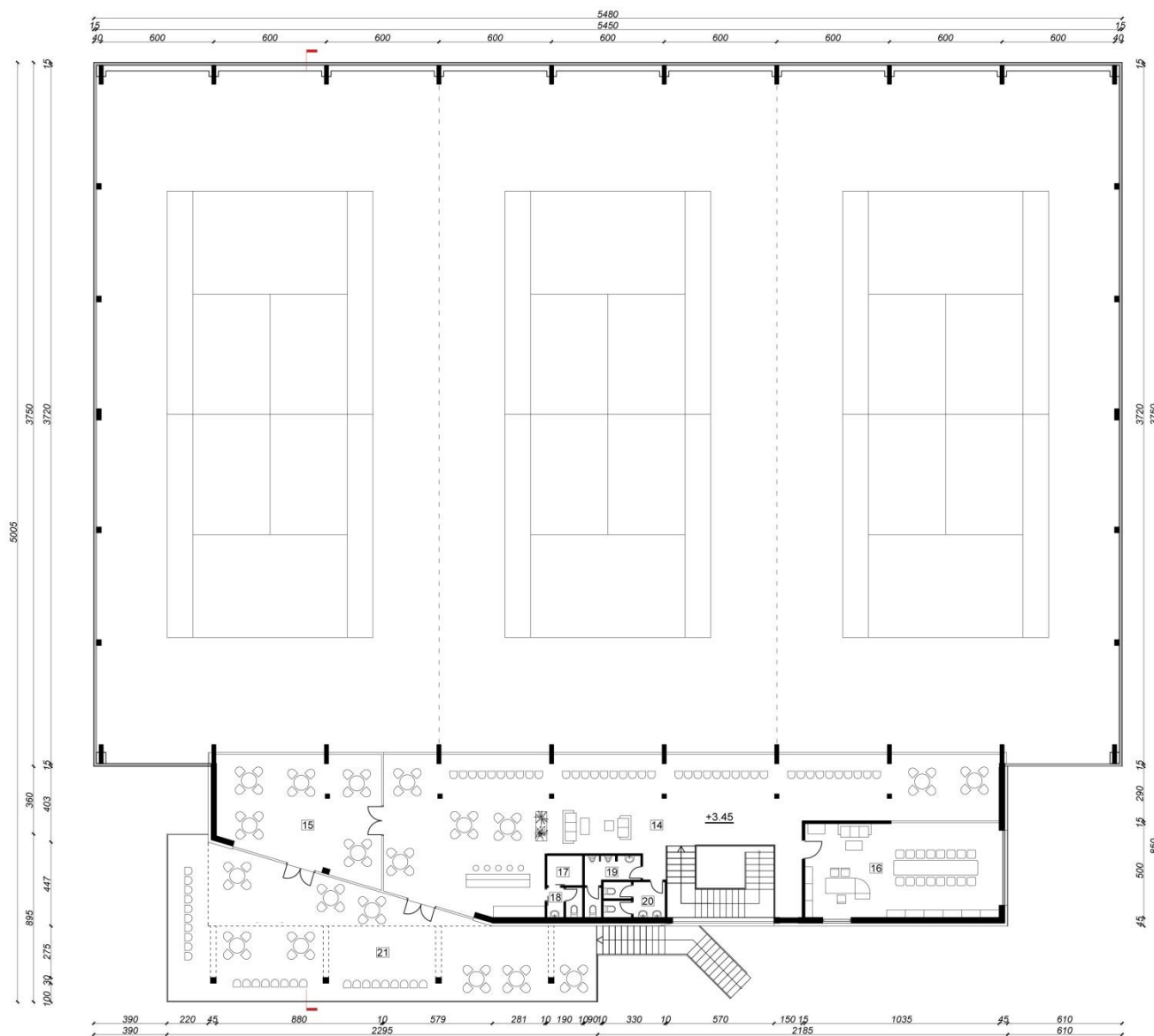

ISKAZ NETO POVRŠINA - 1. KAT (PRATEČI SADRŽAJI)

ZATVORENO

14	GLEDALIŠTE / KAFIĆ	P= 184,68 m ²
15	PROSTOR ZA PUŠENJE	P= 52,00 m ²
16	URED	P= 51,75 m ²
17	SPREMIŠTE	P= 3,04 m ²
18	SANITARNI ČVOR	P= 3,04 m ²
19	MUŠKI SANITARNI ČVOR	P= 5,67 m ²
20	ŽENSKI SANITARNI ČVOR	P= 6,27 m ²
UKUPNO ZATVORENO:		P=306,45 m ²

OTVORENO

21	TERASA	P=135,60 m ²
----	--------	-------------------------

UKUPNO 1. KAT: P= 442,05 m²



GRAĐEVINA:
LOKACIJA:
INVESTITOR:

ZATVORENI TENISKI TEREN S PRATEĆIM SADRŽAJIMA
Đakovo, Ulica Ljudevita Gaja 33, k.č.br. 7911/8, 7910/2 i 7911/1, k.o. Đakovo
Grad Đakovo, Trg dr. Franje Tuđmana 4, Đakovo

ZAJEDNIČKA OZNAKA PROJEKTA: TD - 15 / 17
BROJ PROJEKTA: IR - 15 / 17
DATUM: ožujak, 2017.

 ĐAKOVOPROJEKT d.o.o.
PROJEKTIRANJE, URBANIZAM, KONZALTING
Đakovo, V. k. A. Stepinca 10

TLOCRT PRIZEMLJA – PRATEĆI SADRŽAJ

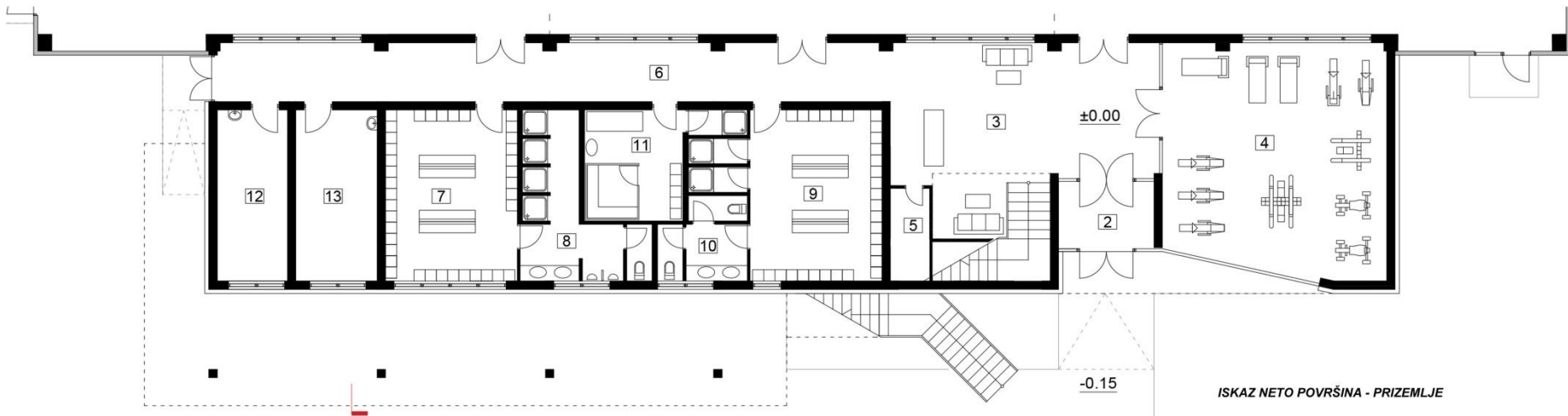

ISKAZ NETO POVRŠINA - PRIZEMLJE

1 ZATVORENI TENISKI TEREN P=1 985,00 m²

PRATEĆI SADRŽAJI

2 VJETROBRAN P= 8,16 m²
 3 ULAZNI HALL / PRIJEM P= 52,39 m²
 4 FITNES P= 64,70 m²
 5 SPREMIŠTE P= 4,62 m²
 6 HODNIK P= 50,19 m²
 7 MUŠKA SVLAČIONICA P= 28,67 m²
 8 MUŠKI SANITARNI ČVOR P= 17,40 m²
 9 ŽENSKA SVLAČIONICA P= 28,67 m²
 10 ŽENSKI SANITARNI ČVOR P= 12,70 m²
 11 SAUNA P= 15,93 m²
 12 PROSTOR ZA GRIJANJE P= 15,25 m²
 13 SPREMIŠTE P= 17,69 m²

UKUPNO PRATEĆI SADRŽAJI: P= 316,37 m²

UKUPNO PRIZEMLJE: P= 2 301,37 m²

TLOCRT KATA – PRATEĆI SADRŽAJ

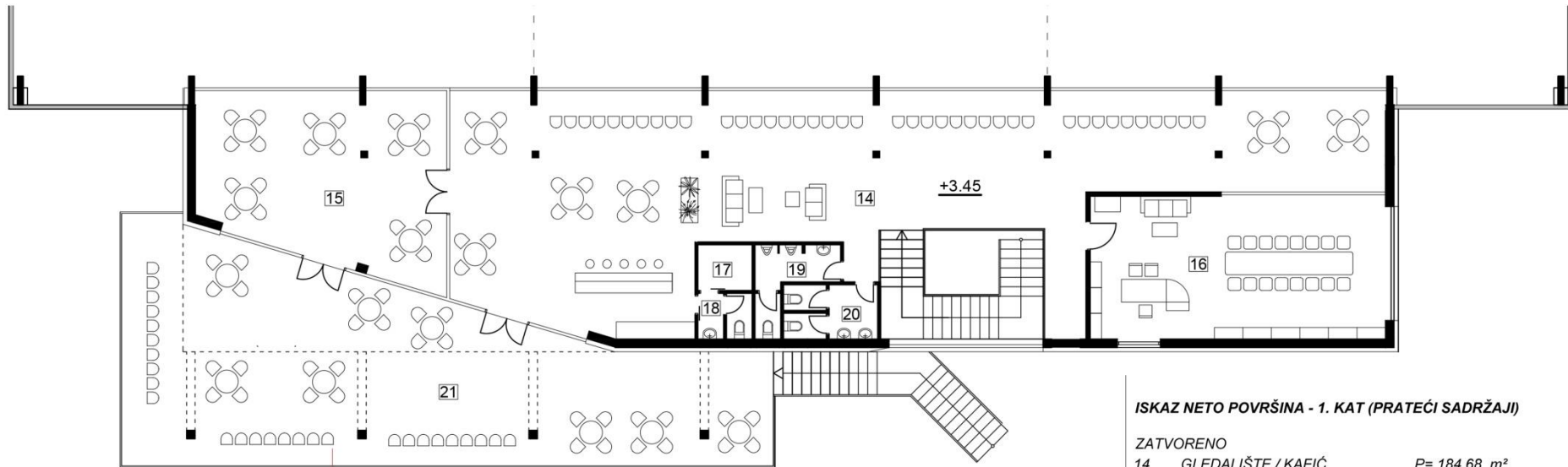

ISKAZ NETO POVRŠINA - 1. KAT (PRATEĆI SADRŽAJI)

ZATVORENO

14	GLEDALIŠTE / KAFIĆ	P= 184,68 m ²
15	PROSTOR ZA PUŠENJE	P= 52,00 m ²
16	URED	P= 51,75 m ²
17	SPREMIŠTE	P= 3,04 m ²
18	SANITARNI ČVOR	P= 3,04 m ²
19	MUŠKI SANITARNI ČVOR	P= 5,67 m ²
20	ŽENSKI SANITARNI ČVOR	P= 6,27 m ²
UKUPNO ZATVORENO:		P=306,45 m ²

OTVORENO

21	TERASA	P=135,60 m ²
----	--------	-------------------------

UKUPNO 1. KAT:

P= 442,05 m²

PRESJEK

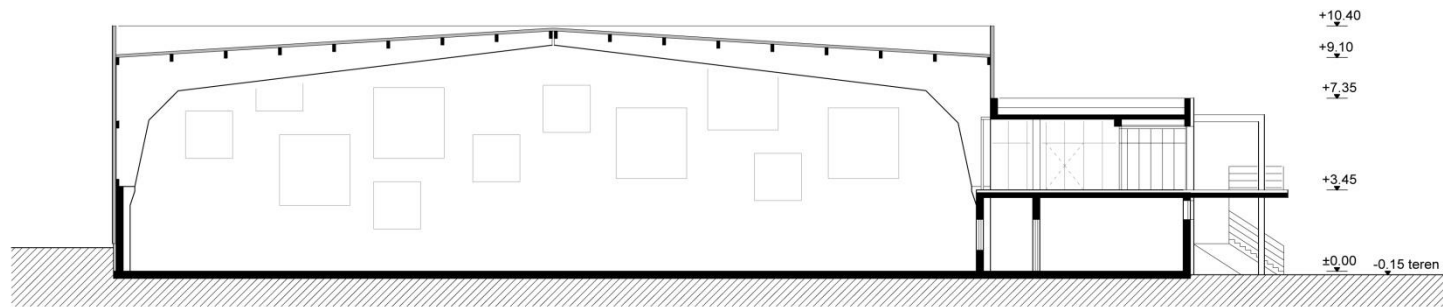

ISTOČNO PROČELJE



JUŽNO PROČELJE

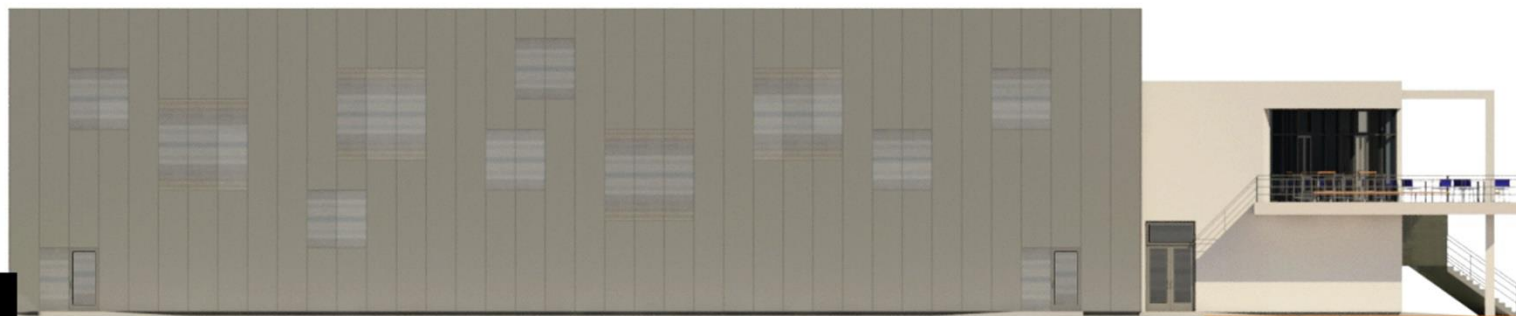

GRAĐEVINA:
LOKACIJA:
INVESTITOR:

ZATVORENI TENISKI TEREN S PRATEĆIM SADRŽAJIMA
Đakovo, Ulica Ljudevita Gaja 33.; k.č.br. 7911/8, 7910/2 i 7911/1, k.o. Đakovo
Grad Đakovo, Trg dr. Franje Tuđmana 4, Đakovo

ZAJEDNIČKA OZNAKA PROJEKTA: TD - 15 / 17
BROJ PROJEKTA: IR - 15 / 17
DATUM: ožujak, 2017.

 ĐAKOVOPROJEKT d.o.o.
PROJEKTIRANJE, URBANIZAM, KONZALTING
Đakovo, V. k. A. Stepinca 10

SJEVERNO PROČELJE

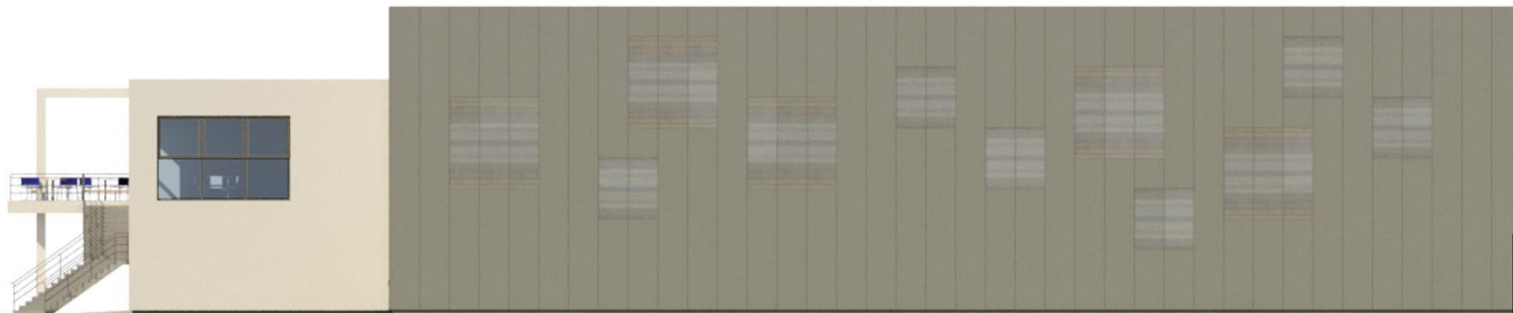

ZAPADNO PROČELJE



PROSTORNI PRIKAZ



PROSTORNI PRIKAZ



PROSTORNI PRIKAZ



PROSTORNI PRIKAZ

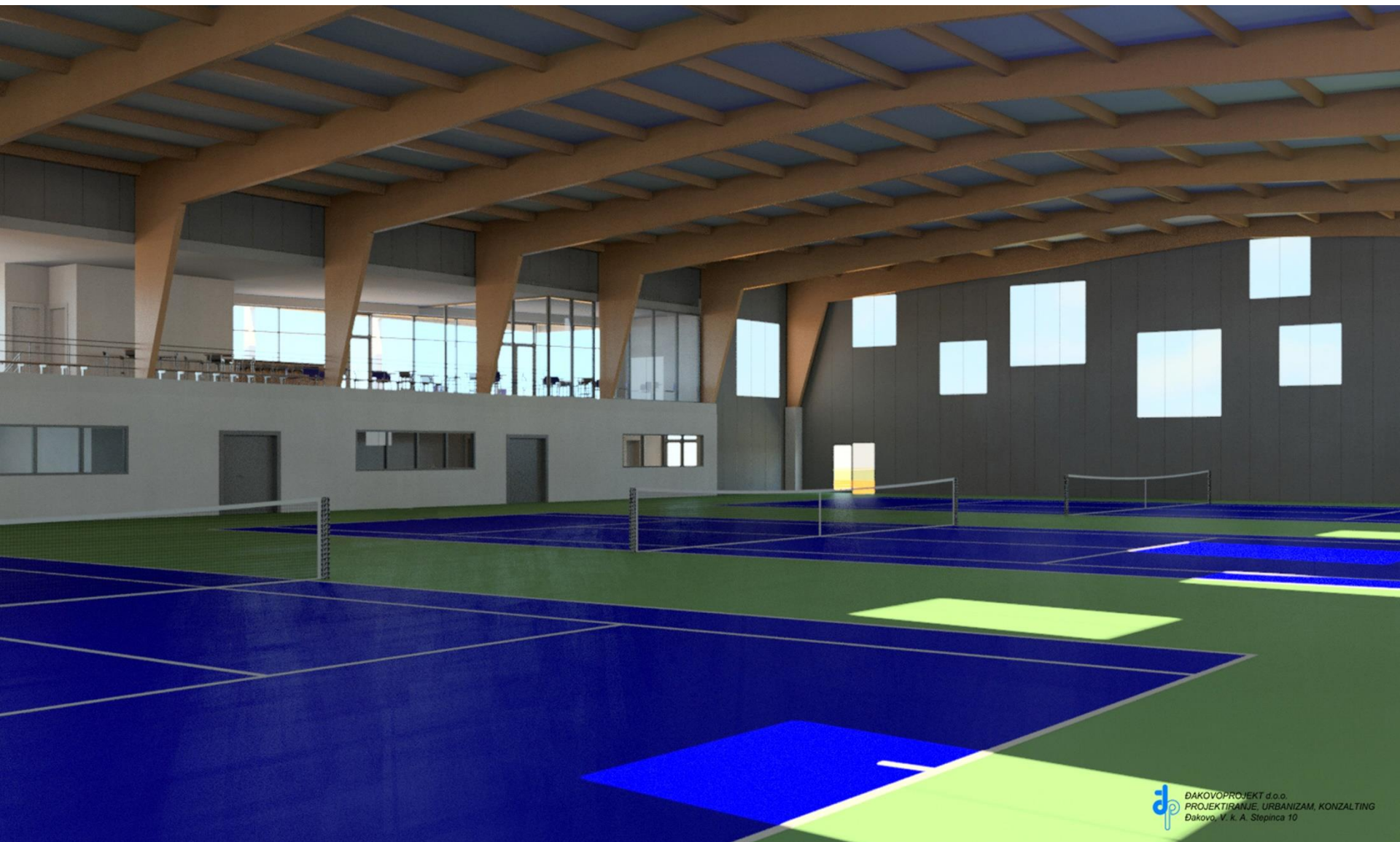

IZRADIO:

ĐAKOVOPROJEKT d.o.o.

ĐAKOVO, V.K.A. STEPINCA 10

info@djakovoprojekt.hr

PROJEKTANT:

JOSIPA BRDAR, mag. ing. arch.

SURADNIK:

IVICA VUKADIN, ing. arh.

